

Garage ossature bois à Oyeu

Cette annexe vient en complément d'une maison réalisée en 2007 par l'agence, sur une ancienne parcelle agricole. À cet endroit, l'habitat est constitué d'un pavillonnaire très diffus le long de petites routes, avec encore de nombreux prés et zones boisées. Exposé plein Sud, en pente vers la route, le terrain a bénéficié depuis 10 ans de nombreuses plantations qualitatives : ginkgo biloba, mûrier-platane, saule tortueux, haie vive côté route, arbres fruitiers en fond de parcelle. Compte tenu du climat très rigoureux de cette zone des Terres froides, la propriétaire a souhaité faire construire un garage, associé à un espace de rangement et un abri bois sur l'arrière.

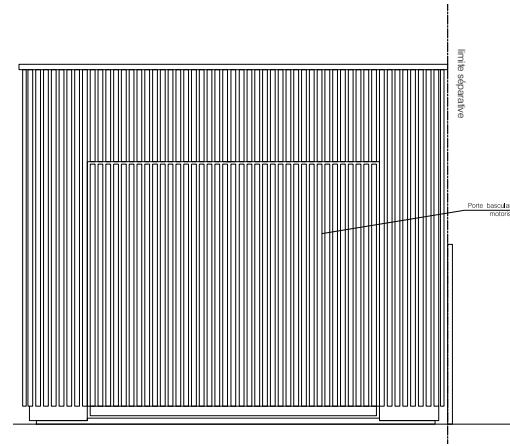

Élévation sud, depuis la route

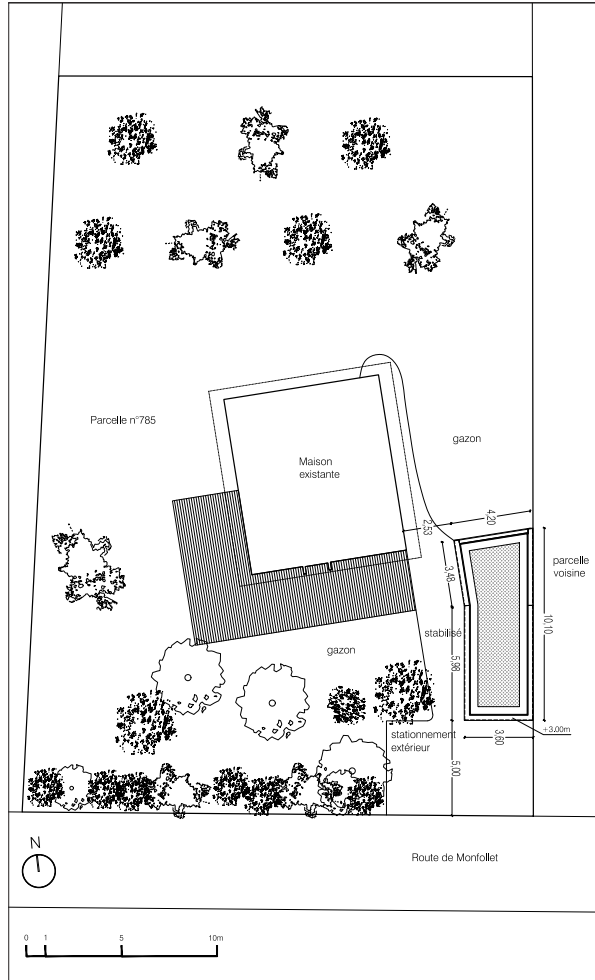
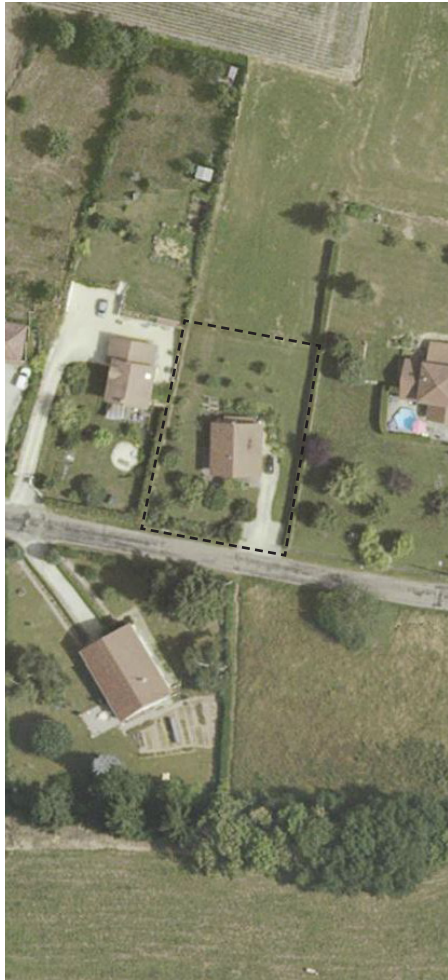
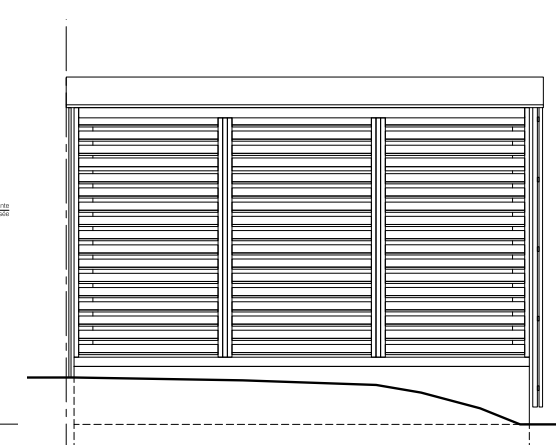

Élévation nord sur abri bois à claire-voie

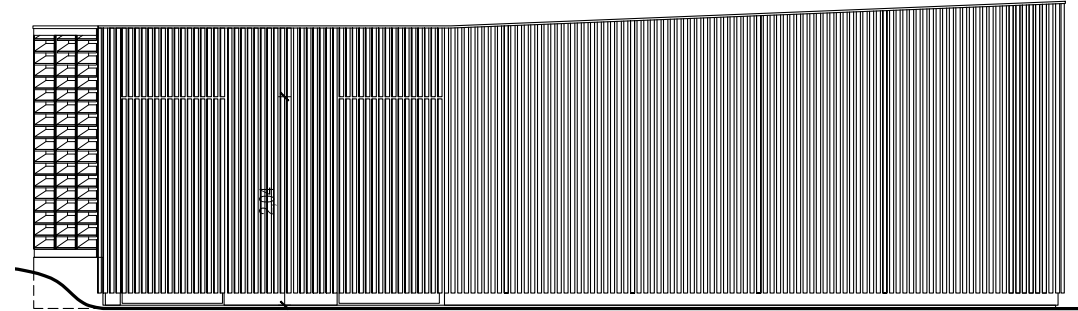

Élévation ouest, depuis la terrasse de la maison

Élévation est, en limite séparative

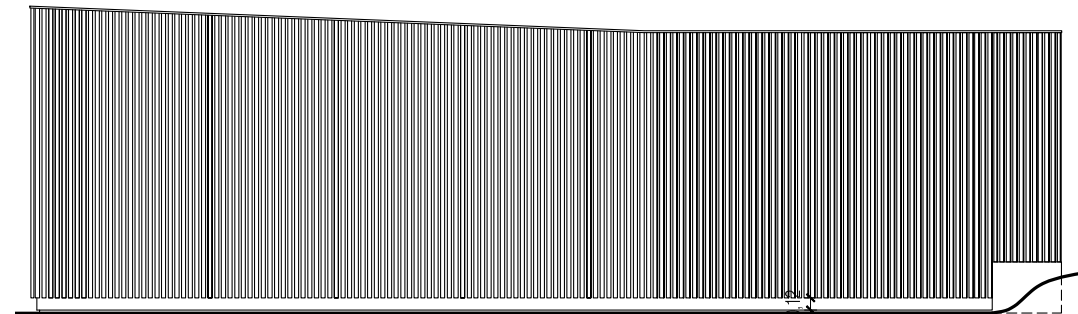

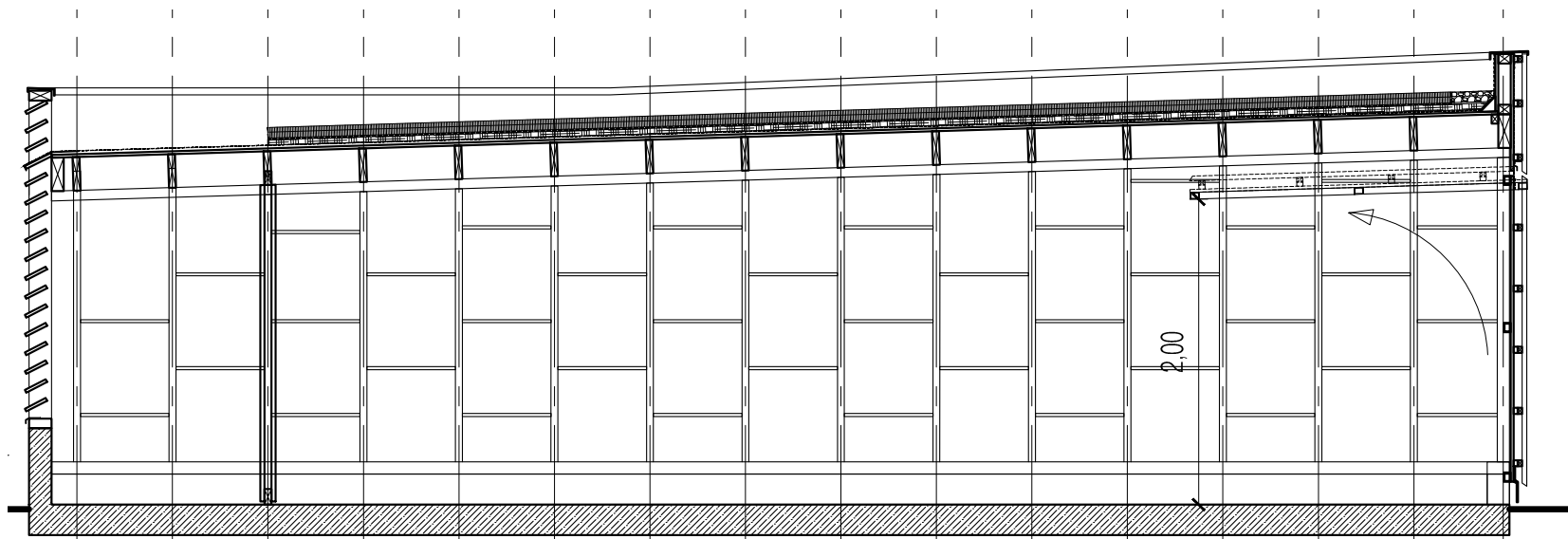
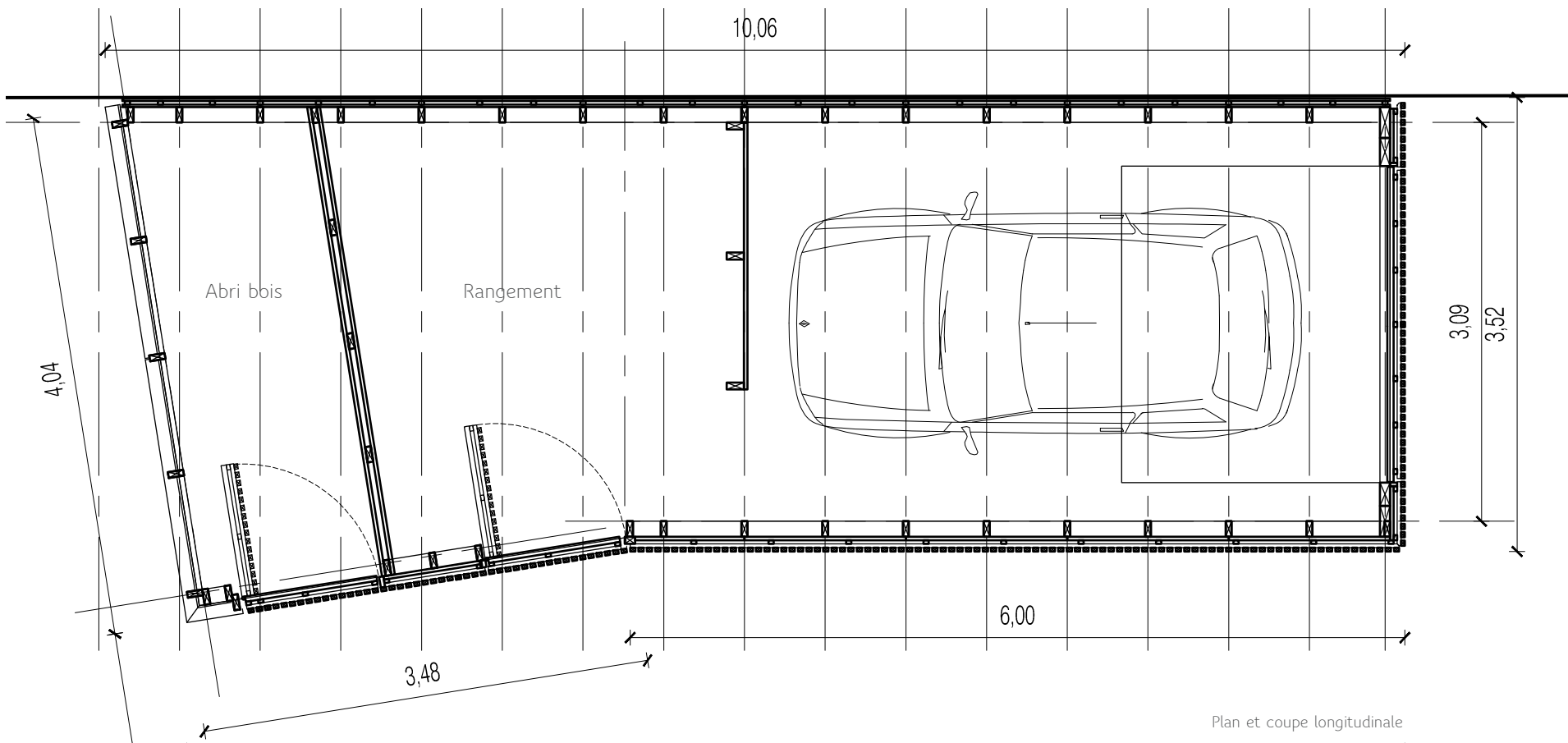

Le parti architectural est de ne pas pasticher la maison principale, qui a un caractère assez affirmé en dépit de ses formes classiques, et donc de ne pas reproduire une « maison en miniature » en guise de garage.

Dès lors, le choix est de jouer sur le contraste : contraste de forme, de matériaux, de modénatures et de couleurs. L'édicule est une boîte simple, de lignes contemporaines, avec un usage du bois à l'opposé de l'esthétique rustique du « chalet suisse » : des carrelats de douglas brut à claire-voie, qui griseront dans le temps, sans nécessité d'entretien. Prolongement du traitement paysager très qualitatif de l'ensemble de la parcelle, la toiture-terrasse est végétalisée, en mode extensif à base de sedums et de quelques herbes folles.

L'ensemble, bien que rompant avec les gabarits et habillages que l'on trouve dans les Terres froides, ne présente pas un aspect visuel perturbateur. Les lignes sobres, le revêtement régulier et la couleur douce que prendra le bois permettront à ce petit bâtiment de s'intégrer sans ostentation dans le paysage mixte d'habitat et de campagne.

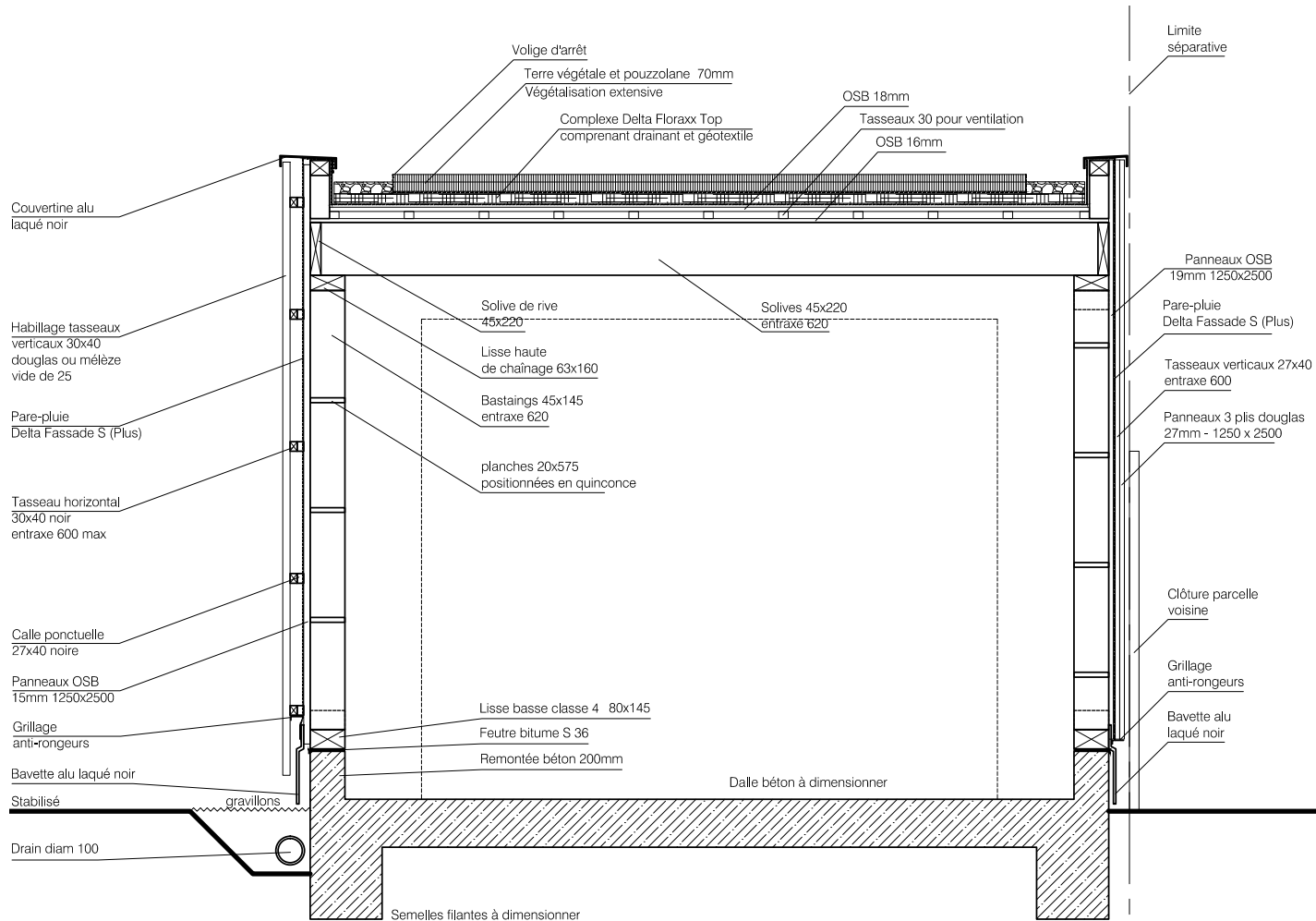
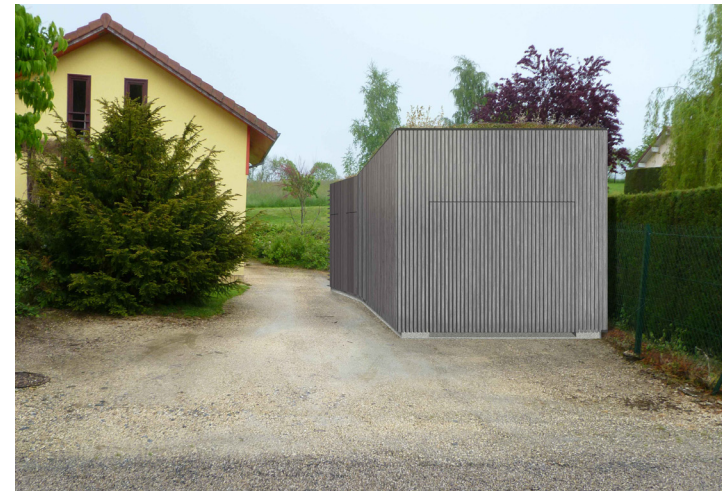

Images : 1-Le site / 2-perspective PC / 3-fin de chantier

Garage à Oyeu

Conception : VOX
Maîtrise d'ouvrage : Privée

Programme :
parking / rangement / bûcher : 28m²

Entreprises :
Dalle béton et VRD : Les Jardins de
Parménie / Alain Charpenay
Ossature bois et habillage : Menuiserie
Ribeaud
Étanchéité et végétalisation : Billotti

Coût des travaux : 35 000€
Date : chantier mars 2015

